

見積システムCSV出力について

Bee-Connect対応フォーマット
ご説明資料

2024年5月15日修正



パナソニック ハウジングソリューションズ株式会社

パナソニック業務支援サイト「V Aポータル」について

V Aポータルとは代理店様・販売店様・工務店様の業務を支援するサイトです。見積作成の他、デジタルカタログや取扱説明書の閲覧、部品検索が可能。見積作成を行うシステムが「WEBハウズ」となります。

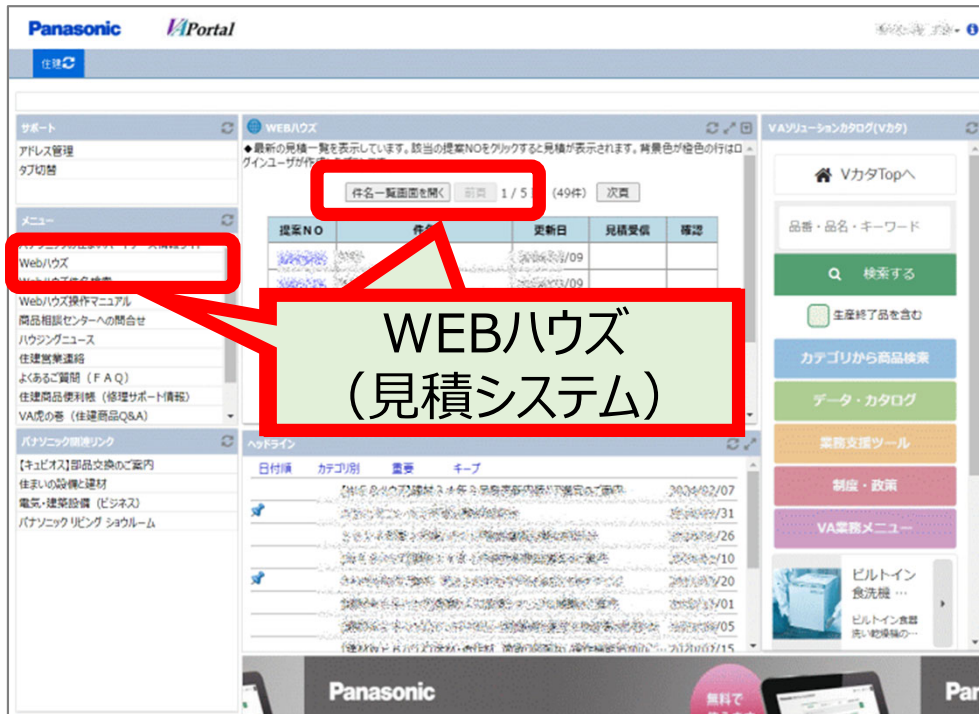

■ 販売店様・工務店様向け画面

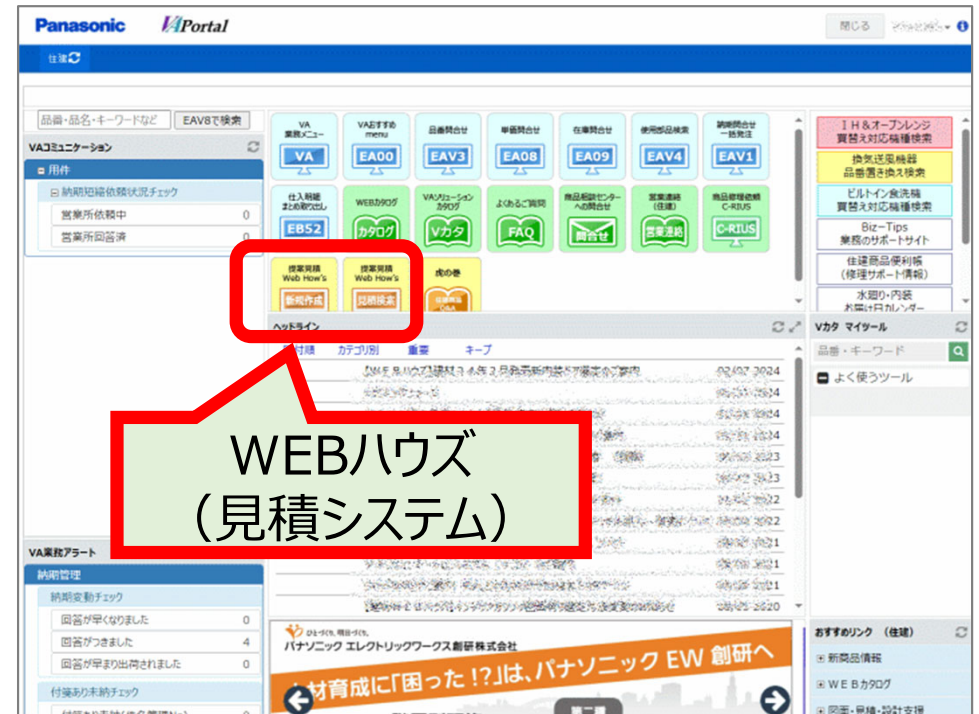

■ 代理店様向け画面

WEBハウス（見積システム）の特長

- ①簡単な操作画面でプランを作成・変更することができます。
- ②代理店・販売店様、弊社営業所・S Rが作成したプランデータを呼出し、見積書・図面・提案書を取り出すことができます。

①簡単な操作画面

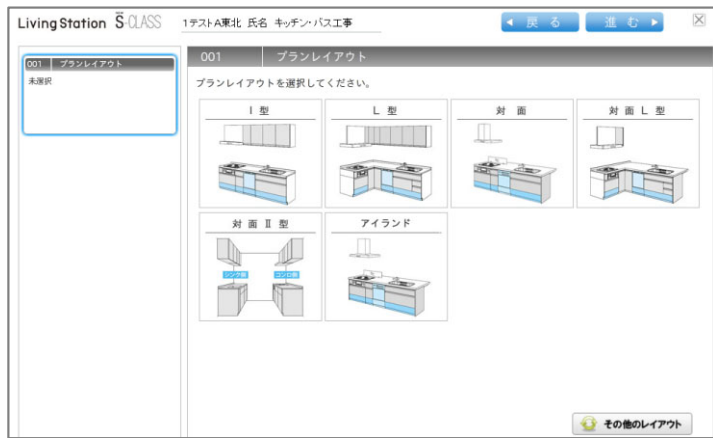

②見積・図面・提案書サンプル

見積明細書

品名	仕様	数量	単価	小計	備考
キッチン					
JW2550AMR	カウンター一体型バックガード一体1型用	2550 X 650 X 40	1	177,000	177,000
JW2725DPA	縦向き取っ手一体取付用		1	25,000	25,000
JW30075DPL	シンク下スライド取付用無垢扉ベース用	750 X 542 X 625	1	76,000	76,000
JW30075DPT	フロア2段引出スライダ付取付用無垢扉ベース用	750 X 542 X 610	1	76,000	76,000
JW30105DPT	シンク下スライダ	650 X 542 X 610	1	124,000	124,000
JW30105DPL	シンク下取付用取付用取付用	650 X 542 X 610	1	76,000	76,000
JW30045DPT	扉取付用取付用	450 X 547 X 255	1	10,000	10,000
JW30075DPT	シンクハネ取付用	25 X 652 X 305	1	17,700	17,700
JW30075DPT	ウォール取付用	450 X 275 X 600	1	22,700	22,700
JW30045DPT	ウォール取付用	450 X 275 X 600	1	19,100	19,100
JW30075DPT	ウォール取付用	450 X 275 X 600	1	26,700	26,700
JW30075DPT	ウォール取付用	450 X 275 X 600	1	50,000	50,000
JW30075DPT	ウォール取付用	20 X 275 X 600	1	10,000	10,000
JW30075DPT	ウォール取付用	20 X 275 X 600	1	186,000	186,000
JW30075DPT	ウォール取付用	450 X 650 X 595	1	170,000	170,000
JW30075DPT	ウォール取付用		1	9,000	9,000
JW30075DPT	ウォール取付用		1	58,900	58,900
JW30075DPT	ウォール取付用		1	11,900	11,900
JW30075DPT	ウォール取付用		1	1,000	1,000
JW30075DPT	ウォール取付用		1	2,000	2,000
キッチン部				1,097,800	
JW30075DPT	ウォール取付用	750 X 442 X 610	1	41,300	41,300
JW30075DPT	ウォール取付用	750 X 442 X 610	1	65,200	65,200
JW30075DPT	ウォール取付用	750 X 442 X 610	1	65,200	65,200
JW30075DPT	ウォール取付用	750 X 442 X 610	1	70,400	70,400

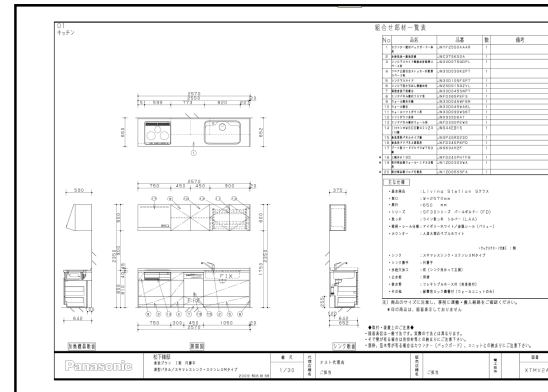

WEBハウズ（見積システム） CSV取り出し方法①

■ 見積依頼から完成連絡の流れ

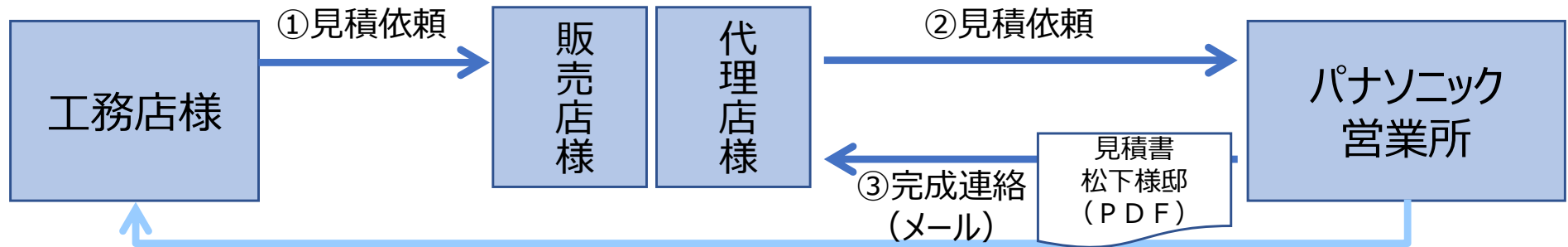

* 工務店・販売店・代理店様はメールが来たらWEBハウズにログインし、プランを呼び出しCSVを取り出していただく。

■ WEBハウズでの事前設定（環境設定）

取り出しできる見積CSVは複数の種類がありますが、事前に設定することで、最初からBee-Connect対応フォーマット（CSV2、もしくはCSV2NET入り）を選択しておくことができます

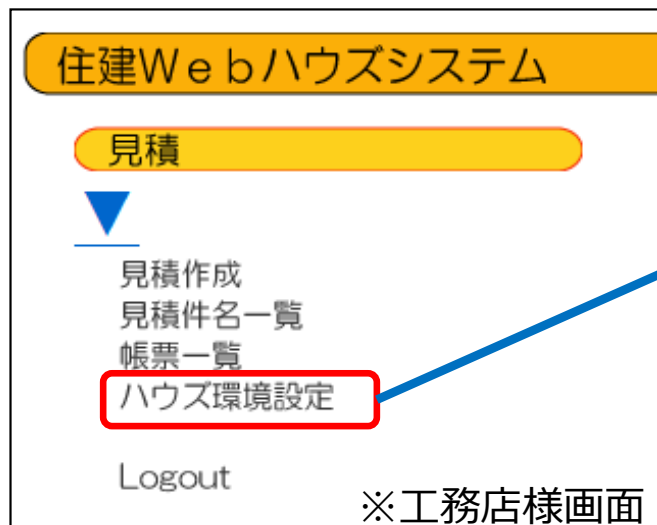

※工務店様画面

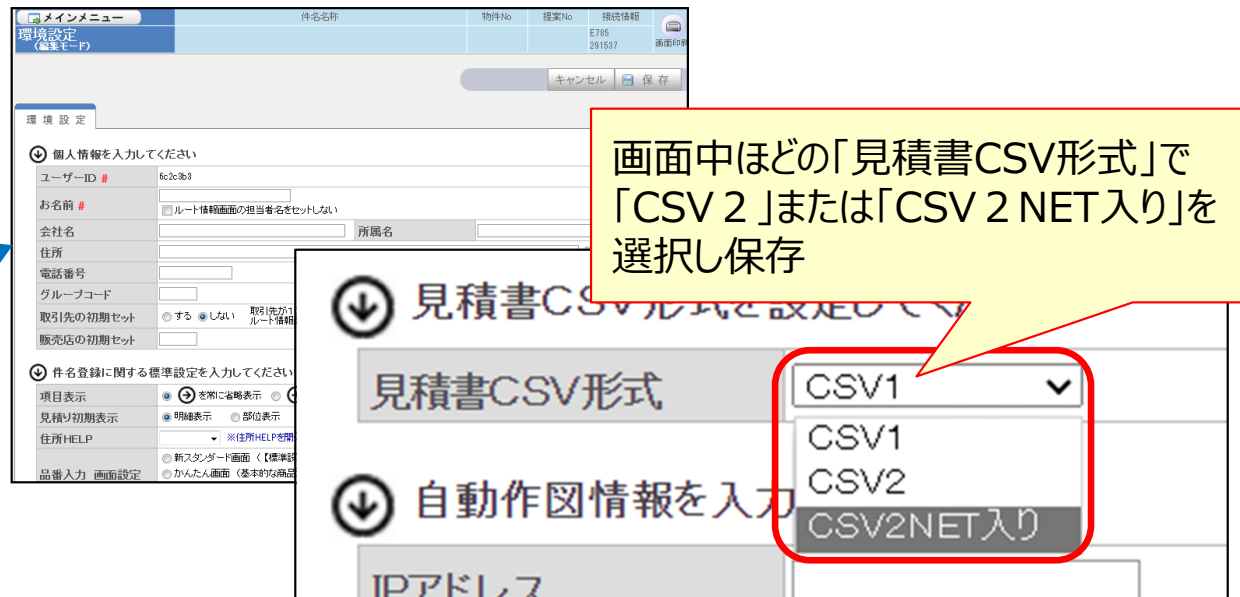

WEBハウズ（見積システム） CSV取り出し方法②

①プランを「提案NO」で検索

住建Webハウズシステム

見積

見積作成
見積件名一覧
帳票一覧
ハウズ環境設定

Logout

※工務店様画面

メインメニュー

件名検索

件名検索 共有プラン検索

検索条件を入力します(必須)

お得意様コード E785-ZZZ ISテスト 検索オプションにて詳細条件指定できます

件名(全角) 前方一致 中間一致

件名カナ(全角)

取引先 条件を指定しない

提案No XCZHMA

検索する

※件名でも検索できます

②検索結果からプランデータを呼び出し

検索結果

表示切替 全項目表示 商品まで表示(++)

選択	物件NO	施主名 提案NO	K	件名(商品)	進捗	発注	帳票出力
<input type="checkbox"/>	CSXGG						
<input type="checkbox"/>	L	XCZHMA		テスト 様邸	情報入手		帳票作成する
<input type="checkbox"/>				パナソニックキッチン ラクシーナ	情報入手		
<input type="checkbox"/>				パナソニックバスルーム オフローラ	情報入手		

メインメニュー

帳票出力 テスト 様邸

① 件名・ルート情報 ▶ ② 商品見積 ▶ ③ 帳票出力

見積書・図面・提案ボードの作成依頼ができます。

帳票依頼 帳票取出し

見積書を作成する 図面を作成する 提案ボードを作成する

帳票を発行する対象商品を選択します(必須)

全選択 全解除

選択	改頁	図	提案 ボート (A4)	提案 ボート (A3)	商品	フロア/部位	商品名
<input checked="" type="checkbox"/>	<input type="checkbox"/>	<input type="checkbox"/>	<input type="checkbox"/>	<input type="checkbox"/>	パナソニックキッチン ラクシーナ	01 キッチン	ラクシーナ 扉: CW30 ホワ...
<input checked="" type="checkbox"/>	<input type="checkbox"/>	<input type="checkbox"/>	<input type="checkbox"/>	<input type="checkbox"/>	パナソニックバスルーム オフローラ	01 浴室	パナソニックバスルーム オフロ...

見積担当者情報を入力します(必須) 保存 環境設定を反映

※ 2通りの入り方があります

メインメニュー

件名・ルート情報 (参照モード)

① 件名・ルート情報 ▶ ② 商品見積 ▶ ③ 帳票出力

参照画面です。編集する場合は、右の編集ボタンを押してください。

WEBハウズ（見積システム） CSV取り出し方法③

③CSVの作成依頼

見積書の詳細を設定します(任意)

見積書を作成する 見積条件保存 環境設定を反映

作成形式 PDFデータ 画面で確認 CSVデータ

見積書CSV形式

書式

CSV1 CSV2 CSV2NET入り

集合住宅向け見積書 補足説明書 A3間取り見積書

作成形式「CSVデータ」見積書CSV形式「CSV2」もしくは「CSV2NET入り」を選択してください。環境設定済みの場合は、「CSV2」もしくは「CSV2NET入り」が初期表示です。

④作成されたCSVを保存

メインメニュー 帳票出力 テスト 様邸

① 件名・ルート情報 ▶ ② 商品見積 ▶ ③ 帳票出力

見積書・図面・提案ボードの作成依頼ができます。
2011.帳票作成依頼が完了いたしました。
下記の「帳票取り出し」より帳票をお取り出し下さい。

帳票依頼 帳票取り出し

帳票依頼 帳票取り出し

検索オプション

1件の依頼がありました。その内1~1件までを表示しています。

作成状況を更新 FAX再依頼実行 削除実行

選択	種類	商品名	状況	
<input type="checkbox"/>	見積CSV	1階 キッチン ラクシーナ 扉: CW30 ホワイト(WS) 取っ手:L CA カウンター: グラウンホワイト 1階 浴室 パナソニックバスルーム オフローラ 1616 AR	作成完了	【提案NO】XCZHMA CSVデータ

アイコンをクリック

ファイルのダウンロード

このファイルを開くか、または保存しますか？

名前: XCZHMA-PMB2GJ-1-MITUMORI.csv
種類: Microsoft Excel CSV ファイル, 4.61 KB
発信元: www14.arrow.mew.co.jp

開く(O) 保存(S) キャンセル

一旦デスクトップに保存し、Bee-Connectに取り込んでください

CSV2.0NET入りについて

CSV2.0NET入りを選択すると、BeeConectで制定されたフォーマットのVER2.0対応として出力することができます。

ただし、WEBハウスで出力される価格はBeeConectの仕様書のとおりではなく、ユーザが単価設定画面で設定もしくは計算、表示された価格をそれぞれ出力します。

(単価設定画面で変更、計算しない場合は標準価格となります)

<WEBハウス単価設定画面>

単価設定 進捗管理

単価算出条件

受注得意先 [HELP](#)

収支NO [HELP](#) 工務店 [HELP](#)

基準単価

見積金額丸め (基準) (単位) 仕入金額丸め (基準) (単位)

[商品単価] 3件の商品が提案されています。
※明細単位で金額を設定する場合は、商品単位での掛率は入力しないで下さい
※金額を直接設定するには掛率を空白にしてください
※ネット算出状況 ○:算出済 △:一部算出 空白:未算出 ネット算出についてはこちら

【掛率一括変更】 <見積金額掛率 % > <仕入金額掛率 % >

明細	商品	取付設置費 込み	基準金額	ネット 算出	見積			仕入			粗利
					掛率(%)	掛率適用後 金額	金額 直入力	掛率(%)	掛率適用後 金額	金額 直入力	
<input checked="" type="radio"/>	パナソニックキッチン ラクシーナ	<input type="checkbox"/>	1,168,400		<input type="text" value="75"/>	1,168,400	<input type="text"/>	<input type="text" value="60"/>	584,200	<input type="text"/>	584,200 (50.0%)
<input type="radio"/>	パナソニックバスルーム オフロー ラ(22年8月以降発売)	<input type="checkbox"/>	1,203,000		<input type="text" value="75"/>	1,203,000	<input type="text"/>	<input type="text" value="60"/>	601,500	<input type="text"/>	601,500 (50.0%)
<input type="radio"/>	内装・収納関連商品	<input type="checkbox"/>	78,820		<input type="text" value="75"/>	78,820	<input type="text"/>	<input type="text" value="60"/>	39,410	<input type="text"/>	39,410 (50.0%)
合計			2,450,220		100.0	2,450,220		50.0	1,225,110		1,225,110 (50.0%)

■ 見積価格

CSV2.0NET入りフォーマットの
30、31、二次店売価に反映

■ 仕入価格

CSV2.0NET入りフォーマットの
22、23、売価に反映

(ご参考) Bee-Connect対応CSVフォーマット①

No.	項目名 (標準)	NET対応		説明・備考
1	見積番号		英数字	Webハウズ提案No
2	見積日		yyyy/mm/dd	CSVの出力日
3	宛先			帳票依頼画面「提出先」
4	物件名			基本情報画面「件名」
5	工事店名			帳票依頼画面「工務店名称」 ※初期セットはパナソニックにて登録した工務店様名
6	メーカー名			パナソニック
7	分類			Bee-Connect指定の分類
8	中分類			パナソニックの商品分類
9	データ区分		英数字	S : 商品タイトル行、M : 明細行
10	階/部位			階数
11	部屋名			部位名
12	品名			S : 商品名 M : 品番名称
13	品番			M : 品番
14	規格			(空欄)
15	入数		数字	(空欄)
16	数量		数字	M : 数量
17	単位			(空欄)
18	単価区分		数字	M : 単価の区分 1=メーカー希望小売価格 2=仕入価格
19	単価		数字	M : 品番毎の単価
20	金額		数字	S : 部位の合計金額 M : 単価×数量
21	摘要/備考			S : Uオーダー (特注) 時の元品番
22	売価単価	NET対応フォーマット	数字	M : 仕入単価
23	売価額	NET対応フォーマット	数字	仕入金額

※「CSV2NET入り」を選択すると、ネット対応フォーマットの項目も出力されます。※BeeConnect対象外の項目は、BeeConnect対応システムの取込み対象外です。

(ご参考) Bee-Connect対応CSVフォーマット②

No.	項目名 (標準)	NET対応		説明・備考
24	定価単価	NET対応フォーマット	数字	M：標準単価
25	定価額	NET対応フォーマット	数字	標準金額
26	窓番	NET対応フォーマット		(空欄)
27	開口番号	NET対応フォーマット		(空欄)
28	階	NET対応フォーマット		階
29	部位	NET対応フォーマット		部位
30	予備 1	NET対応フォーマット		M：見積単価
31	予備 2	NET対応フォーマット		見積金額
32	予備 3	NET対応フォーマット		(空欄)
33	予備 4	NET対応フォーマット		(空欄)
34	予備 5	NET対応フォーマット		(空欄)
35	パナソニック受注営業所	BeeConectフォーマット外	英数字	S：パナソニックの地区コード
36	パナソニック受注営業所名	BeeConectフォーマット外		S：パナソニックの地区名
37	パナソニック売上営業所	BeeConectフォーマット外	英数字	S：パナソニックの営業所コード
38	パナソニック売上営業所名	BeeConectフォーマット外		S：パナソニックの営業所名
39	パナソニック課員	BeeConectフォーマット外	英数字	S：パナソニックの担当営業
40	パナソニック課員名	BeeConectフォーマット外		S：パナソニックの担当営業名
41	代理店コード	BeeConectフォーマット外	英数字	S：パナソニックで設定した代理店様のコード
42	代理店名	BeeConectフォーマット外		S：代理店様名
43	代理店担当者	BeeConectフォーマット外	英数字	S：パナソニックで設定した代理店担当者様のコード
44	代理店担当者名	BeeConectフォーマット外		S：代理店担当者様名
45	販売店コード	BeeConectフォーマット外	英数字	S：パナソニックで設定した販売店店様のコード
46	販売店名	BeeConectフォーマット外		S：販売店様名
47	工務店コード	BeeConectフォーマット外	英数字	S：パナソニックで設定した工務店様のコード

※「CSV2NET入り」を選択すると、ネット対応フォーマットの項目も出力されます。※BeeConect対象外の項目は、BeeConect対応システムの取込み対象外です。